

**CONSILIUL LOCAL
AL MUNICIPIULUI CÂMPULUNG**

**HOTĂRÂREA NR. 4
DIN 31.01.2017**

**privind transmiterea din domeniul public al județului Argeș în
domeniul public al Municipiului Câmpulung a imobilului “ Spital de
Pneumoftiziologie Câmpulung” și predarea acestuia în administrare
proprie**

Consiliul Local al Municipiului Câmpulung întrunit în ședință ordinară în data de 31.01.2017:

Luând în discuție raportul primarului înregistrat sub nr.1575/18.01.2017 prin care se propune spre aprobare transmiterea din domeniul public al județului Arges in domeniul public al Municipiului Campulung a imobilului “ Spital de Pneumoftiziologie Campulung”, compus din constructii si terenuri, prevazute in protocolul predare-primire inregistrat la Consiliul Judetean Arges sub nr. 14126/21.09.2016 si la Primaria Municipiului Campulung sub nr. 35810/29.11.2016 si predarea imobilului in administrare proprie spitalului, modificarea si completarea suprafetelor aferente Spitalului de Pneumoftiziologie Campulung: terenuri si cladiri preluate in baza HCJ Arges nr. 21/25.02.2016 rezultate in urma masuratorilor cadastrale intocmite pentru aceste imobile;

In conformitate cu prevederile art. 9, alin. (3), din Legea nr. 213/1998, privind bunurile proprietate publica, art. 1 alin. (1) din OG nr. 70/2002, privind administrarea unitatilor sanitare publice de interes judetean si local, HG nr. 841/1995, privind procedurile de transmitere fara plata si de valorificare a bunurilor apartinand institutiilor publice, HG nr. 966/23.12.1998 pentru modificarea si completarea HG nr. 841/1995, HG nr. 867/2002;

Vazand HCJ Arges nr. 150/29.11.2007, 75/30.05.2011, 21/25.02.2016, precum si HCL a Municipiului Campulung nr.145/12.10.2011;

Vazand avizul comisiilor de specialitate nr. 1 si 5 ale consiliului local;

În temeiul art.45 din Legea administrației publice locale nr.215/2001, republicata, cu modificările și completările ulterioare;

HOTĂRĂȘTE :

ART.1. Se aproba transmiterea din domeniul public al judetului Arges in domeniul public al Municipiului Campulung a imobilului “Spital de Pneumoftiziologie Campulung”, compus din constructii si terenuri prevazute in protocolul predare-primire inregistrat la Consiliul Judetean Arges sub nr. 14126/21.09.2016 si la Primaria Municipiului Campulung sub nr. 35810/29.11.2016 si predarea imobilului in administrare proprie spitalului, conform anexei nr. I care face parte integranta din prezenta hotarare.

ART.2. Se aproba modificarea si completarea suprafetelor aferente Spitalului de Pneumoftiziologie Campulung: terenuri si cladiri preluate in baza HCJ Arges nr. 21/25.02.2016 rezultate in urma masuratorilor cadastrale intocmite pentru aceste imobile, conform anexei nr. II care face parte integranta din prezenta hotarare;

ART.3. Se completeaza inventarul bunurilor apartinand domeniului public al Municipiului Campulung, jud. Arges, cu terenurile si constructiile preluate in baza protocolului de predare-primire inregistrat la Consiliul Judetean Arges sub nr. 14126/21.09.2016 si la Primaria Municipiului Campulung sub nr. 35810/29.11.2016 .

ART.4. Cu aducerea la indeplinire a prezentei hotarari se insarcineaza Serviciul Juridic, Administratie Publica, Directia Economica si Fiscala, si managerul Spitalului de Pneumoftiziologie Campulung.

ART.5. Prezenta hotarare va fi afisata si publicata pentru aducerea ei la cunoștință publică și va fi comunicată în termen legal Instituției Prefectului – Județul Argeș și Primarului Municipiului Câmpulung.

PREȘEDINTE DE ȘEDINȚĂ,

Sergiu-Valeriu CICU

CONTRASEMNEAZA

SECRETAR,

Nicolae GHINEA

ANEXA NR 5 6

La HCL nr.4/31.01.2017

JUDEȚUL ARGEȘ
PREȘEDINTE
CONSTANȚA MANU

MUNICIPIUL CÂMPULUNG
PRIMAR
IOAN LIVIU TĂROIU

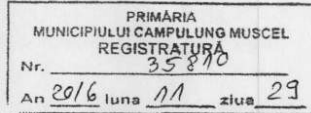
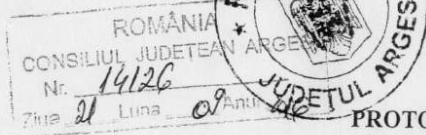

PROTOCOL de PREDARE-PRIMIRE

ca urmare a transmiterii imobilului *Spitalul de Pneumoftiziologie Câmpulung*
din domeniul public al Județului Argeș în domeniul public al Municipiului Câmpulung

Având în vedere următoarele:

1. Prin H.G. nr. 867/2002 imobilul *Spitalul de Pneumoftiziologie Câmpulung*, imobil alcătuit din teren, mai multe pavilioane și anexe, a trecut din domeniul privat al statului și din administrarea Ministerului Sănătății și Familiei în domeniul public al județului Argeș și în administrarea Consiliului Județean Argeș.
2. Prin Hotărârea C.J. Argeș nr. 150/29.11.2007 s-a aprobat modificarea și completarea suprafețelor bunurilor imobile aparținând domeniului public al Județului Argeș, ca urmare a întocmirii documentațiilor cadastrale în vederea derulării procedurilor de publicitate imobiliară.
3. Prin adresa înregistrată la Consiliul Județean Argeș sub nr. 1688/02.02.2016, Primăria Municipiului Câmpulung a solicitat transmiterea imobilului *Spitalul de Pneumoftiziologie Câmpulung* din domeniul public al Județului Argeș în domeniul public al Municipiului Câmpulung și administrarea Consiliului local Câmpulung.
4. Prin Hotărârea Consiliului local al Municipiului Câmpulung nr. 145/12.10.2011 s-a aprobat preluarea imobilului *Spitalul de Pneumoftiziologie Câmpulung* din domeniul public al Județului Argeș în domeniul public al Municipiului Câmpulung și administrarea Consiliului local Câmpulung.
5. În prezent, administrarea și managementul asistenței medicale a Spitalului de Pneumoftiziologie sunt atribuite Consiliului local al Municipiului Câmpulung prin Hotărârea C.J. Argeș nr. 75/30.05.2011.

În temeiul Legii nr. 215/2001 a administrației publice locale, actualizată, al art. 9 din Legea 213/1998 privind bunurile proprietate publică, actualizată și a H.G. nr. 841/23.X.1995 completată și modificată prin H.G. nr. 966/23.XII.1998 privind procedurile de transmitere fără plată și de valorificare a bunurilor aparținând instituțiilor publice, prin Hotărârea Consiliului Județean Argeș nr. 21/25.02.2016 s-a aprobat transmiterea din domeniul public al Județului Argeș și administrarea Consiliului Județean Argeș în domeniul public al Municipiului Câmpulung și în administrarea Consiliului Local Câmpulung a imobilului „*Spital de Pneumoftiziologie Câmpulung*”.

Astfel, comisia numită prin Dispoziția nr. 184/15.04.2016 a Președintelui C.J. Argeș, formată din:

Dumitrescu Rodica-consilier, Direcția Tehnică, Comp. Evidența și Administrarea Patrimoniului

Barbu Mihai -inspector, Direcția Tehnică, Comp. Evidența și Administrarea Patrimoniului

Raboj Călinescu Alin - inspector, Direcția Tehnică, Comp. Evidența și Administrarea Patrimoniului

și

comisia numită prin Dispoziția nr. 328/11.04.2016 a Primarului Municipiului Câmpulung, formată din:

Barangă Roxana Maria – Șef serv. Buget Contabilitate – președinte

Aghiniței Liliana Marioara – consilier juridic primărie – membru

Chirvasiu Cristina – inspector Serv. Tehnic – membru

Vișoiu Gabriel – manager Spitalul de Pneumoftiziologie Câmpulung – membru

Popa Georgeta – Contabil Șef Spitalul de Pneumoftiziologie Câmpulung – membru

au procedat la predarea, respectiv primirea, din domeniul public al Județului Argeș și administrarea Consiliului Județean Argeș în domeniul public al Municipiului Câmpulung și în administrarea Consiliului Local Câmpulung a imobilului „**Spital de Pneumoftiziologie Câmpulung**”, identificat conform Anexelor 1-4 la prezentul protocol, urmând ca cele două instituții să efectueze operațiunile necesare în evidențele contabile.

Prezentul proces-verbal s-a încheiat în patru exemplare.

Am predat
Consiliul Județean Argeș

Dumitrescu Rodica

Barbu Mihai

Raboj- Călinescu Alin

Am primit
Primăria Municipiului Câmpulung

Barangă Roxana Maria

Aghiniței Liliana Marioara

Chirvasiu Cristina

Vișoiu Gabriel

Popa Georgeta

BARANGĂ ROXANA MARIA 6/26.11.2016
LILIEȘCU MIHAELA
CHIRVASIU CRISTINA
VIȘOIU GABRIEL
POPA GEORGETA

Secție	Categorie	Nr inventar	Denumire	Data intrare	Data incepere calcul amortizare	Data reevaluării	Clasa	Valoare reevaluată	Cont activ
SPIT PNEUMOTIZIOLOGI CAMPULUNG	Public	00030	GHETARIE	15 - 09 - 1955	01 - 10 - 1955	01 - 01 - 1900	1.5.8. - 1 - Depozite frigorifice pentru alimente. Ghetarii.	12.00	212 00 00-01
SPIT PNEUMOTIZIOLOGI CAMPULUNG	Public	00031	MAGAZIE LEMNE S=106mp	15 - 09 - 1955	01 - 10 - 1955	01 - 01 - 1900	1.5.12. - 1 - Constructii usoare pentru afaceri, comert, depozitare (baraci, magazii, soproane, etc.).	0.76	212 00 00-01
SPIT PNEUMOTIZIOLOGI CAMPULUNG	Public	01538	ADMINISTRATIV	15 - 09 - 1999	01 - 10 - 1999	01 - 12 - 2012	1.6.2. - 1 - Constructii pentru invatamant; stiinta; cultura si arta; ocrotirea sanatatii; asistenta sociala; cultura fizica si agrement, in afara de:	36,800.00	212 00 00-01
SPIT PNEUMOTIZIOLOGI CAMPULUNG	Public	01539	BUCATARIE	15 - 09 - 1999	01 - 10 - 1999	01 - 12 - 2012	1.6.2. - 1 - Constructii pentru invatamant; stiinta; cultura si arta; ocrotirea sanatatii; asistenta sociala; cultura fizica si agrement, in afara de:	23,100.00	212 00 00-01
SPIT PNEUMOTIZIOLOGI CAMPULUNG	Public	01535	PAVILION GRAND S=238mp	15 - 09 - 1999	01 - 10 - 1999	01 - 12 - 2012	1.6.2. - 1 - Constructii pentru invatamant; stiinta; cultura si arta; ocrotirea sanatatii; asistenta sociala; cultura fizica si agrement, in afara de:	452,600.00	212 00 00-01
SPIT PNEUMOTIZIOLOGI CAMPULUNG	Public	01536	PAVILION DRAGHICEANU S=357mp	15 - 09 - 1999	01 - 10 - 1999	01 - 12 - 2012	1.6.2. - 1 - Constructii pentru invatamant; stiinta; cultura si arta; ocrotirea sanatatii; asistenta sociala; cultura fizica si agrement, in afara de:	633,600.00	212 00 00-01
SPIT PNEUMOTIZIOLOGI CAMPULUNG	Public	01537	PAVILION LABORATOR FARMACIE	15 - 09 - 1999	01 - 10 - 1999	01 - 12 - 2012	1.6.2. - 1 - Constructii pentru invatamant; stiinta; cultura si arta; ocrotirea sanatatii; asistenta sociala; cultura fizica si agrement, in afara de:	387,400.00	212 00 00-01
SPIT PNEUMOTIZIOLOGI CAMPULUNG	Public	01534	PAVILION STATESCU SECTIE MEDICALA S=90mp	15 - 09 - 1999	01 - 10 - 1999	01 - 12 - 2012	1.6.2. - 1 - Constructii pentru invatamant; stiinta; cultura si arta; ocrotirea sanatatii; asistenta sociala; cultura fizica si agrement, in afara de:	98,500.00	212 00 00-01
SPIT PNEUMOTIZIOLOGI CAMPULUNG	Public	00026	BIROU INTERNARI	15 - 09 - 1955	01 - 10 - 1955	01 - 01 - 1900	1.6.4. - 1 - Cladiri administrative.	20,784.20	212 00 00-01
SPIT PNEUMOTIZIOLOGI CAMPULUNG	Public	00032	CLADIRE ANEXA S=56mp	15 - 09 - 1955	01 - 10 - 1955	01 - 01 - 1900	1.6.4. - 1 - Cladiri administrative.	8,428.71	212 00 00-01
SPIT PNEUMOTIZIOLOGI CAMPULUNG	Public	00027	SPALATORIE ATELIER S=151mp	15 - 09 - 1955	01 - 10 - 1955	01 - 01 - 1900	1.6.5. - 1 - Constructii pentru centrale termice si puncte termice	9.78	212 00 00-01

ANEXA 1

SPIT PNEUMOFIZIOLO GI CAMPULUNG	Public	00033	DEPOZIT CARBURANTI S=27mp	15 - 09 - 1955	01 - 10 - 1955	01 - 01 - 1900	1.6.5. - 1 - Constructii pentru centrale termice si puncte termice	0.25	212 00 00-01
SPIT PNEUMOFIZIOLO GI CAMPULUNG	Public	00028	GRAJD ANIMALE S=67mp	15 - 09 - 1955	01 - 10 - 1955	01 - 01 - 1900	1.6.5. - 1 - Constructii pentru centrale termice si puncte termice	2.80	212 00 00-01
SPIT PNEUMOFIZIOLO GI CAMPULUNG	Public	00037	PUT	15 - 09 - 1955	01 - 10 - 1955	01 - 01 - 1900	1.8.1. - 1 - Puturi sapate sau forate.	0.10	212 00 00-01
SPIT PNEUMOFIZIOLO GI CAMPULUNG	Public	01540	CANAL EVACUARE APE	15 - 09 - 1999	01 - 10 - 1999	01 - 01 - 1900	1.8.1. - 1 - Puturi sapate sau forate.	29.17	212 00 00-01
SPIT PNEUMOFIZIOLO GI CAMPULUNG	Public	00036	REZERVOR ANEXA S=44mp	15 - 09 - 1955	01 - 10 - 1955	01 - 01 - 1900	1.8.11. - 1 - Rezervoare din beton armat pentru inmagazinarea apei.	0.09	212 00 00-01
SPIT PNEUMOFIZIOLO GI CAMPULUNG	Public	00038	STATIE DE POMPARE	15 - 09 - 1955	01 - 10 - 1955	01 - 01 - 1900	1.8.12. - 1 - Statii de pompare si separare a apei, in afara de:	2,379.87	212 00 00-01
SPIT PNEUMOFIZIOLO GI CAMPULUNG	Public	00035	CISTERNA COMB ANEXA S=24mp	15 - 09 - 1955	01 - 10 - 1955	01 - 01 - 1900	1.8.13. - 1 - Constructii si instalatii tehnologice pentru alimentare cu apa si canalizare.	0.77	212 00 00-01
SPIT PNEUMOFIZIOLO GI CAMPULUNG	Public	00034	SOPRON AUTO S=46mp	15 - 09 - 1955	01 - 10 - 1955	01 - 01 - 1900	1.8.14. - 1 - Constructii usoare (baraci, magazii, soproane, etc.).	0.35	212 00 00-01
SPIT PNEUMOFIZIOLO GI CAMPULUNG	Public	00029	SERA S=77mp	15 - 09 - 1955	01 - 10 - 1955	01 - 01 - 1900	1.2.10.1. - 1 - - din zidarie, beton, metal sau lemn si sticla.	0.17	212 00 00-01
SPIT PNEUMOFIZIOLO GI CAMPULUNG	Public	02546	Teren Spit. Pneumoft. Campulung S3=549 mp	16 - 08 - 2002	01 - 09 - 2002	01 - 12 - 2012	4.1 - Terenuri	47,300.00	211 01 00-01
SPIT PNEUMOFIZIOLO GI CAMPULUNG	Public	02545	Teren Spit. Pneumoft. Campulung S2=5090 mp	16 - 08 - 2002	01 - 09 - 2002	01 - 12 - 2012	4.1 - Terenuri	403,700.00	211 01 00-01
SPIT PNEUMOFIZIOLO GI CAMPULUNG	Public	02544	Teren Spit. Pneumoft. Campulung S1=96668 mp	16 - 08 - 2002	01 - 09 - 2002	01 - 12 - 2012	4.1 - Terenuri	5,552,200.00	211 01 00-01

PLAN DE AMPLASAMENT SI DELIMITARE A CORPULUI DE PROPRIETATE

Judetul ARGES
 Unitatea administrativ-teritoriala CAMPULUNG
 Cod SIRUTA 013490
 Adresa corpului de proprietate
 Spitalul Pneumoftiziologie-Pavilion "Grandt"
 si Pavilion administrativ
 Str.Lascar Catargiu, nr.38
 Nr. cadastral al corpului de proprietate.....

(intravilan)
 SCARA 1:500

Numele proprietarului
 JUDETEL ARGES
 prin administratori
 CONSILIUL JUDETEAN ARGES
 Sediul: Plata Vasile Milea, nr. 1
 Municipiul Pitesti, Judetul Arges

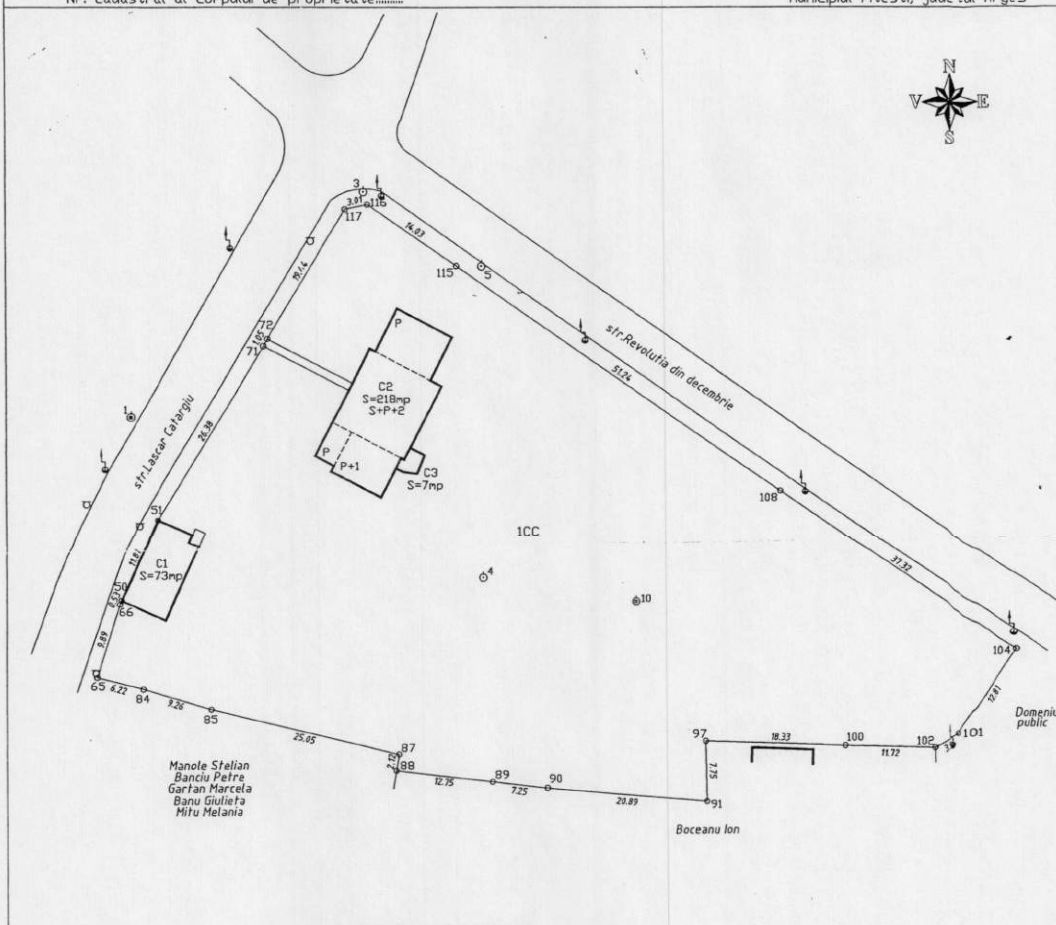

Sistem de proiectie: UTM
 SC ATLAS
 Numele executorului: ATLAS SURVEY S.R.L.
 Nr. 100
 PITESTI

OFICIUL DE CADASTRU SI PUBLICITATE IMOBILIARA
 Jud. ARGES
 Receptionat.....
 Data: 02.11.2005

HNE/BA/2

PLAN DE AMPLASAMENT SI DELIMITARE A CORPULUI DE PROPRIETATE
(intravilan)
SCARA 1 : 500

Județul ARGES
Unitatea administrativ-teritoriala CAMPULUNG
Cod SIRUTA 013490
Adresa corpului de proprietate
Spitalul Pneumoftiziologie-Pavilion Farmacie-Laborator
Str.Revolutia din Decembrie,nr.30
Nr. cadastral al corpului de proprietate.....

Numele proprietarului:
JUDETUL ARGES
prin administrator:
CONSILIUL JUDETEAN ARGES
Sediul: Piata Vasile Milea, nr. 1
Municipiul Pitesti, judetul Arges

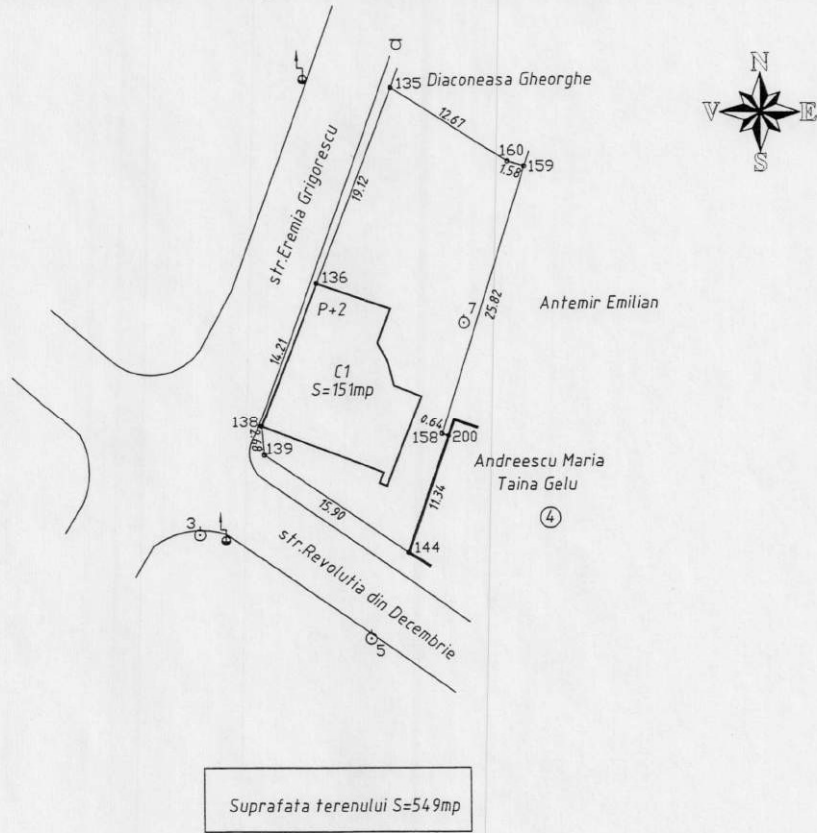

Numarul
SC ATLAS
MINISTERUL
ATLAS SURVEY
S.R.L.
ANCPI

OFICIUL DE CADASTRU SI PUBLICITATE IMOBILIARA
Jud. ARGES

Receptionat.....

Data: 02.11.2005

Pian de amplasament si delimitare a imobilului

Scara 1:2000

Nr. cadastral	Suprafata masurata	Adresa imobilului
	96265	oras Campulung, jud. Arges
Cartea Funciara nr.		strada Revolutia din Decembrie, nr. 30-intravilan
		UATF Campulung-013490

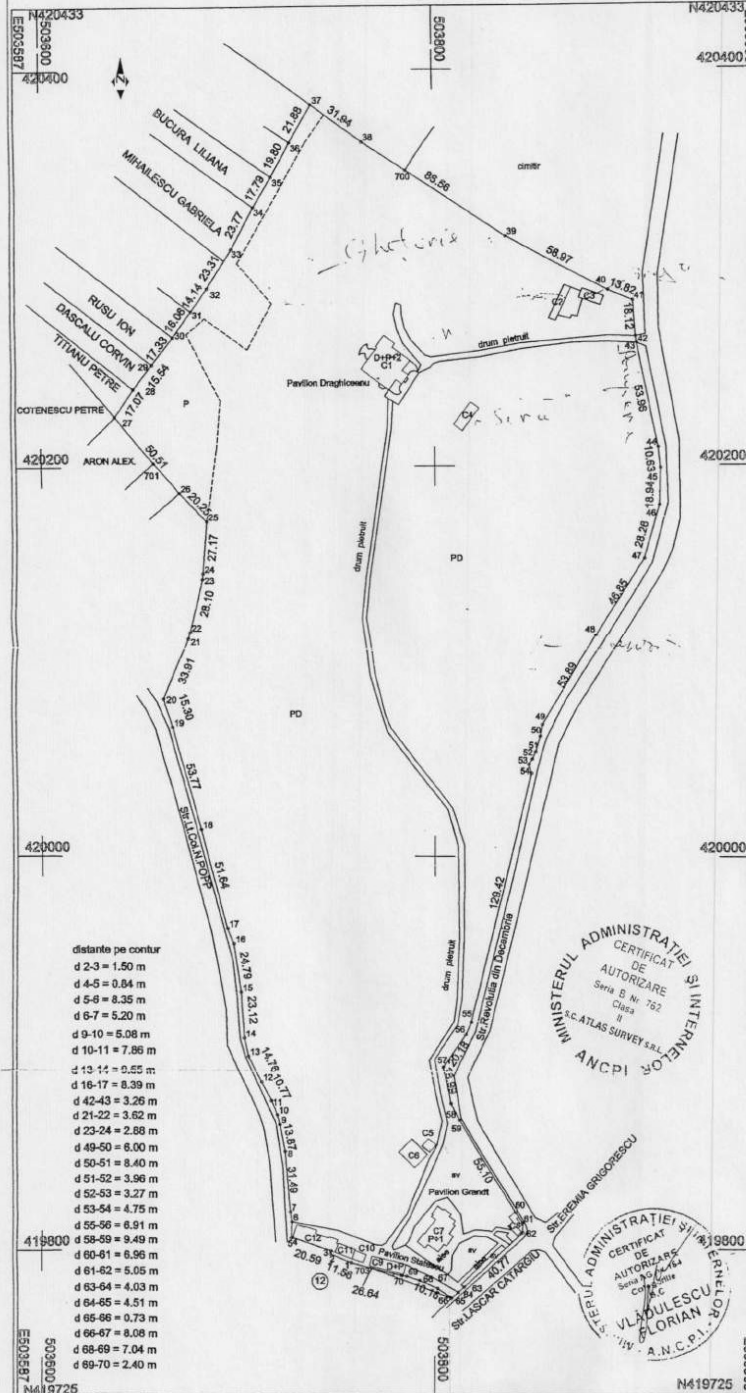

- distanțe pe contur
- d 2-3 = 1.50 m
 - d 4-5 = 0.84 m
 - d 5-6 = 8.35 m
 - d 6-7 = 5.20 m
 - d 9-10 = 5.08 m
 - d 10-11 = 7.86 m
 - d 13-14 = 0.65 m
 - d 16-17 = 8.39 m
 - d 42-43 = 3.26 m
 - d 21-22 = 3.62 m
 - d 23-24 = 2.88 m
 - d 49-50 = 6.00 m
 - d 50-51 = 8.40 m
 - d 51-52 = 3.96 m
 - d 52-53 = 3.27 m
 - d 53-54 = 4.75 m
 - d 55-56 = 6.91 m
 - d 58-59 = 9.49 m
 - d 60-61 = 6.96 m
 - d 61-62 = 5.06 m
 - d 63-64 = 4.03 m
 - d 64-65 = 4.51 m
 - d 65-66 = 0.73 m
 - d 66-67 = 8.08 m
 - d 68-69 = 7.04 m
 - d 69-70 = 2.40 m

Nr. parcela	Categoria de folosinta	Suprafata (mp)	Valoarea de impozitare (lei)	Mențiuni
1	CC	96265	0.00	terea intravilan
Total				
		96265		

Nr. constr.	Suprafata construita la sol (mp)	Valoarea de impozitare (lei)	Mențiuni
C1	357	0.00	Pavilion Draghionescu
C2	67	0.00	cochet
C3	56	0.00	anexa
C4	77	0.00	anexa
C5	24	0.00	anexa
C6	106	0.00	anexa
C7	238	0.00	Pavilion Granot
C8	44	0.00	anexa
C9	90	0.00	Pavilion Statice
C10	27	0.00	anexa
C11	46	0.00	garaj
C12	151	0.00	spatiu verde
Total			
		1283	0.00

INVENTAR DE COORDONATE		
Sistem de proiectie: STEREO 70		
Pct.	E(m)	N(m)
1	503767.269	419793.137
2	503746.674	419727.742
3	503747.239	419792.264
4	503727.547	419805.838
5	503738.147	419835.588
6	503727.145	419813.929
7	503726.344	419819.071
8	503723.866	419850.448
9	503701.815	419864.074
10	503719.482	419868.518
11	503716.338	419876.126
12	503711.493	419885.922
13	503704.884	419898.834
14	503702.499	419904.132
15	503700.792	419931.133
16	503697.180	419955.716
17	503693.845	419963.462
18	503680.827	420013.413
19	503684.407	420025.228
20	503681.861	420078.813
21	503673.379	420111.481
22	503675.130	420114.399
23	503681.887	420142.295
24	503681.865	420145.161
25	503683.742	420172.219
26	503689.869	420186.771
27	503637.439	420225.660
28	503646.842	420239.844
29	503652.533	420252.011
30	503687.395	420285.808
31	503676.528	420278.811
32	503684.314	420290.407
33	503697.268	420310.110
34	503708.295	420337.061
35	503717.433	420348.325
36	503727.256	420363.519
37	503736.381	420382.361
38	503764.286	420383.877
39	503836.334	420316.164
40	503868.338	420298.719
41	503901.817	420283.465
42	503903.352	420285.369
43	503903.336	420282.712
44	503914.401	420209.310
45	503915.632	420198.755
46	503914.898	420178.326
47	503907.165	420152.526
48	503882.363	420113.316
49	503884.866	420086.716
50	503853.311	420000.302
51	503851.355	420052.547
52	503840.896	420049.241
53	503847.233	420048.596
54	503849.208	420042.071
55	503818.712	419976.226
56	503815.913	419904.912
57	503804.311	419893.261
58	503808.392	419874.879
59	503812.788	419866.272
60	503811.388	419818.362
61	503845.032	419813.281
62	503845.141	419808.228
63	503815.664	419780.722
64	503812.031	419778.066
65	503806.882	419775.038
66	503806.184	419775.544
67	503801.487	419760.269
68	503792.182	419784.271
69	503785.501	419786.402
70	503783.039	419789.547

MINISTERUL ADMINISTRATIEI SI INTERNELOR
CERTIFICAT DE AUTORIZARE
Serv. B. Nr. 792
Clasa II
S.C. ATLAS SURVEY S.R.L.

MINISTERUL ADMINISTRATIEI SI INTERNELOR
CERTIFICAT DE AUTORIZARE
Serv. B. Nr. 644
Clasa CC-CC
S.C. VLADULESCU FLORIAN S.R.L.
A.N.C.P.I. - R.O.

ANEXA 4

Președinte de ședință,
Sergiu Valeriu CICU

ANEXA NR. 10

La HCL nr.4/31.01.2017

Anexa la H.C.J nr. 31.....1.25.2016

Imobilul care se transmite din domeniul public al Județului Argeș
în domeniul public al Municipiului Câmpulung

Nr. crt.	Denumirea bunului imobil	Elemente de identificare	Anul dobândirii	Denumire act proprietate	Suprafața conform actului de proprietate	Suprafața rezultată din măsurători
1	Spitalul de Pneumoftiziologie Câmpulung – pavilion Stătescu și pavilion Drăghiceanu	Câmpulung Muscel str. Lascăz Catargiu nr. 38	2002	H.G. 867/16.08.2002 modificată prin H.C.J. Argeș nr. 150/29.11.2007	Suprafața teren 28.000 mp Supr. construită 625 mp	Suprafața teren 96.668 mp Suprafața construită 1208 mp
2	Spitalul de Pneumoftiziologie Câmpulung – pavilion Grandt și pavilion administrativ	Câmpulung Muscel str. Lascăz Catargiu nr. 38	2002	H.G. 867/16.08.2002 modificată prin H.C.J. Argeș nr. 150/29.11.2007	Suprafața teren 21.000 mp Supr. construită 238 mp	Suprafața teren 5.090 mp Suprafața construită 291 mp
3	Spitalul de Pneumoftiziologie Câmpulung – pavilion farmacie și laborator	Câmpulung Muscel str. Revoluția din Decembrie nr. 30	2002	H.G. 867/16.08.2002 modificată prin H.C.J. Argeș nr. 150/29.11.2007	Suprafața teren 1.000 mp Supr. construită 72 mp	Suprafața teren 549 mp Suprafața construită 151 mp

**Președinte de ședință,
Sergiu Valeriu CICU**